

연계·융합·마이크로전공 이수신청 매뉴얼

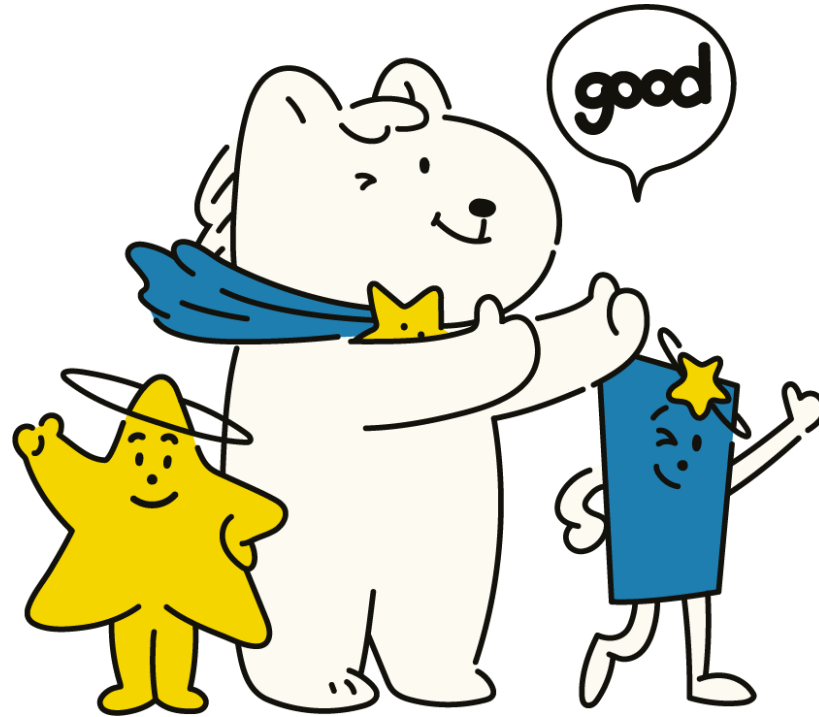

수퍼스타칼리지 융합학부

- 신청자격 : 신(편)입학 후 2학기 이상 등록한 자
- 신청기간 : **2024. 9. 2.(월)~9. 15.(일)**
- 신청방법 : inSTAR 신청 → 신청기간이 끝난 후 융합교육지원센터 승인
- 문의사항 : 교육혁신본부 융합교육지원센터 ☎ 220-2821~4

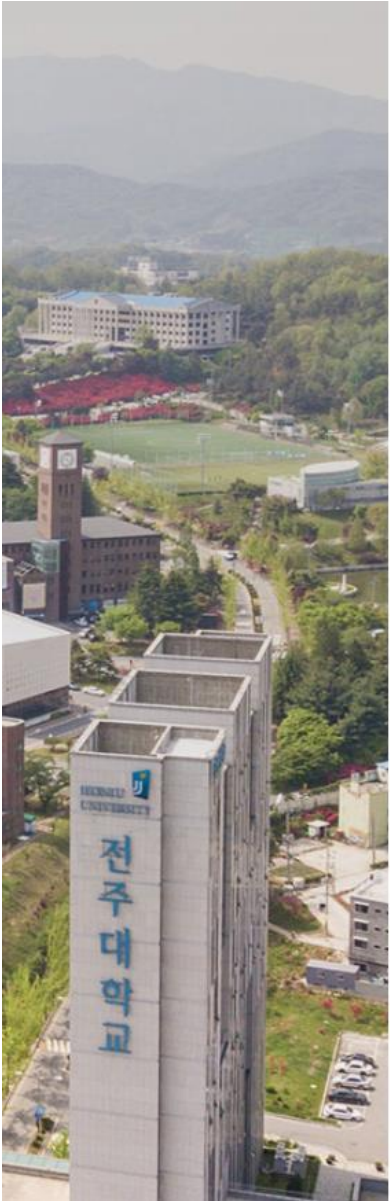

수퍼스타를 키우는 곳 —
전주대학교  inSTAR

1

로그인

[아이디 찾기](#) | [비밀번호찾기](#) | 아이디 저장



Notice

2023-1학기 중간 강의평가 교원 피드백 입력 안내	2023-05-02
2023-1학기 Step-Up 장학금 지원 안내	2023-04-26
2023학년도 1학기 중간 강의평가 연장 실시 안내	2023-04-24
[아이폰사용자] 전자출결앱 재설치 안내	2023-04-10
2023학년도 하계 해외봉사활동 모집 공고(+참가신청서 첨부)	2023-03-23
생활관 입사시 동선 안내	2023-03-03
2023학년도 1학기 모바일 출결관리 앱 이용 방법 안내	2023-03-02

① 전주대 inSTAR 로그인

전주대학교 inSTAR

Office 365 | Apple on Campus | 교육할인스토어 | onSTAR [목표적무설정] | 증명발급

웹메일 5 | 메시지 0 | 웹디스크 -조회중- | 도서관 0/0

휴보강현황

구분	휴강일자	보강일시	과목명	장소
데이터가 없습니다.				

전체공지 | 학사관리 | 학칙개정사항 | FAQ

날짜	제목	내용
2023-05-02 화	2023-1학기 중간 강의평가 교원 피드백 입력 안내	■ 학사제도 (성적처리 절대평가 과목 추가) 변경 사전 안내
2023-04-24 월	2023학년도 1학기 중간 강의평가 연장 실시 안내	■ 학사제도 (ROTC 후보생 수강신청 제한확정) 변경 사전 안내
2023-04-10 월	[아이폰사용자] 전자출결앱 재설치 안내	■ 학사제도 (일반 휴학 및 편입생 휴학) 변경 사전 안내
2023-03-02 목	2023학년도 1학기 모바일 출결관리 앱 이용 방법 안내	■ 휴복학 및 자퇴 신청시의 절차 변경사항 안내
2023-01-27 금	2023년 1학기 (학생)예비군 전입신고서 제출 안내문 안내	■ 학사제도 변경사항 안내
22-12-12 월	2022학년도 2학기 기말고사 및 성적처리 관련 유의사항 안내	■ K-MOOC 특별학점 인정 안내
		■ 학사제도 변경사항 안내
		■ 규휴학 신청시기 변경

2

연계·융합·마이크로전공 신청

② 학사관리

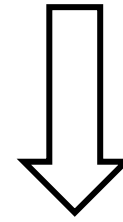

연계·융합· 마이크로전공 신청

신청방법



Home > 학사관리 > 연계·융합·마이크로전공 신청 (UEM_4200)

다전공 구분 연계전공 융합전공 마이크로전공

Q 조회

3

③ [다전공 구분]

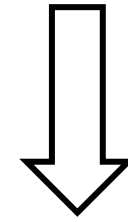

④ 전공안내 파일 확인

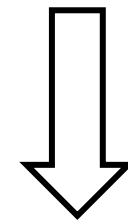

⑤ 이수신청 클릭

신청 내역

No.	년도	학기	전공구분	전공명	이수포기 신청구분	신청일자	접수일자	접수상태	비고	취소
데이터가 없습니다.										

연계, 융합, 마이크로 전공

No	전공구분	전공명	학위명	주관학과	공인 이수	신청 포기신청 변경신청	비고
1	융합전공	경영법학	경영법학사	법학과	파일열기	이수신청	
2	융합전공	국민연금	연금학사	경영학과	파일열기	이수신청	
3	융합전공	국토정보학	국토정보학학사	부동산국토정보학과	파일열기	이수신청	
4	융합전공	농생명-ICT	농생명-ICT학사	바이오기능성식품학과	파일열기	이수신청	
5	융합전공	대물차량손해사정	대물차량손해사정학사	금융보험학과	파일열기	이수신청	
6	융합전공	드론	드론융합학사	토목환경공학과	파일열기	이수신청	
7	융합전공	라이프스타일기획	라이프스타일기획학사	산업디자인학과	파일열기	이수신청	
8	융합전공	보컬퍼포먼스	보컬퍼포먼스학사	공연방송연기학과	파일열기	이수신청	
9	융합전공	사회적경제	사회적경제학사	게임콘텐츠학과	파일열기	이수신청	
10	융합전공	스마트시티	스마트시티학사	토목환경공학과	파일열기	이수신청	

4

5

신청입력정보

저장

접수상태	신청	이수구분	<input type="radio"/> 복수전공 <input type="radio"/> 부전공
전공구분	<input type="radio"/> 복수전공 <input type="radio"/> 부전공 <input type="radio"/> 연계전공 <input checked="" type="radio"/> 융합전공 <input type="radio"/> 마이크로전공	신청구분	<input checked="" type="radio"/> 이수 <input type="radio"/> 포기 <input type="radio"/> 변경
전공선택	국민연금		
신청사유	<div style="border: 1px solid gray; height: 100px;"></div>		

6

⑥ 신청입력정보 작성 후 저장

- ✓ 신청사유는 구체적으로 작성
- ✓ 전공 교육과정을 꼭 확인!
- ✓ 마이크로전공 신청 시 이수제한학과 확인!